EGGNOID

By: Archie The RedCat

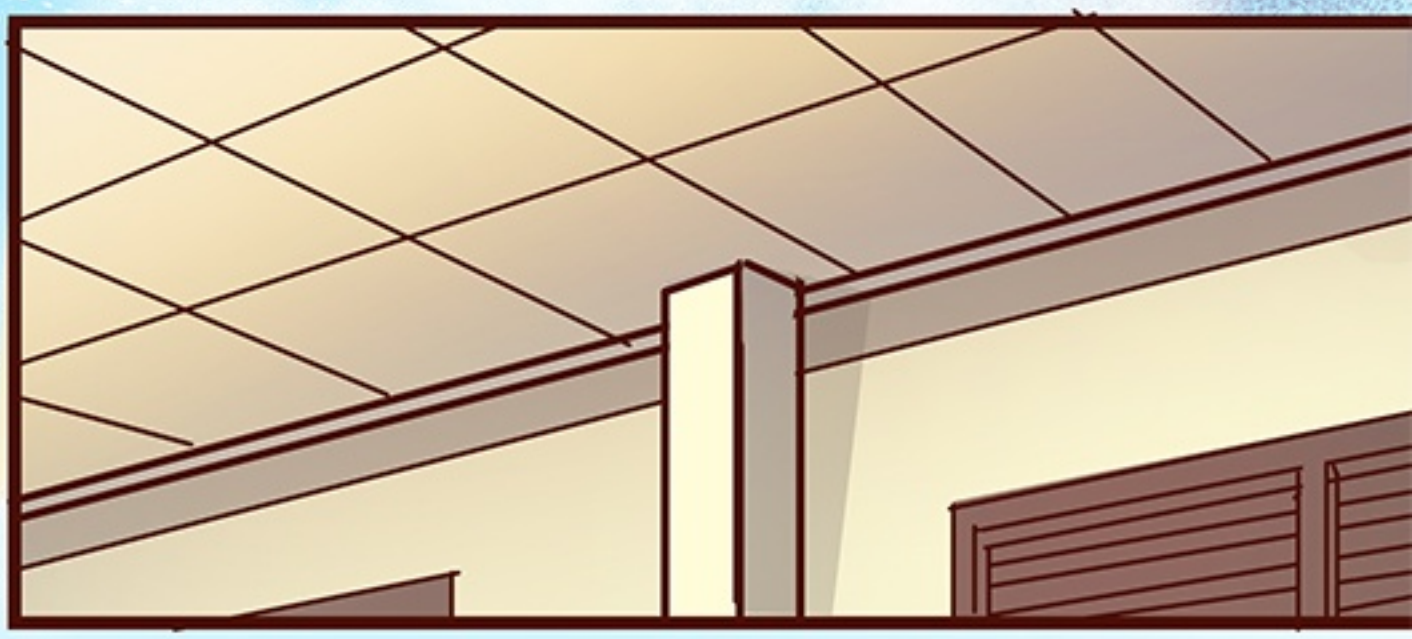

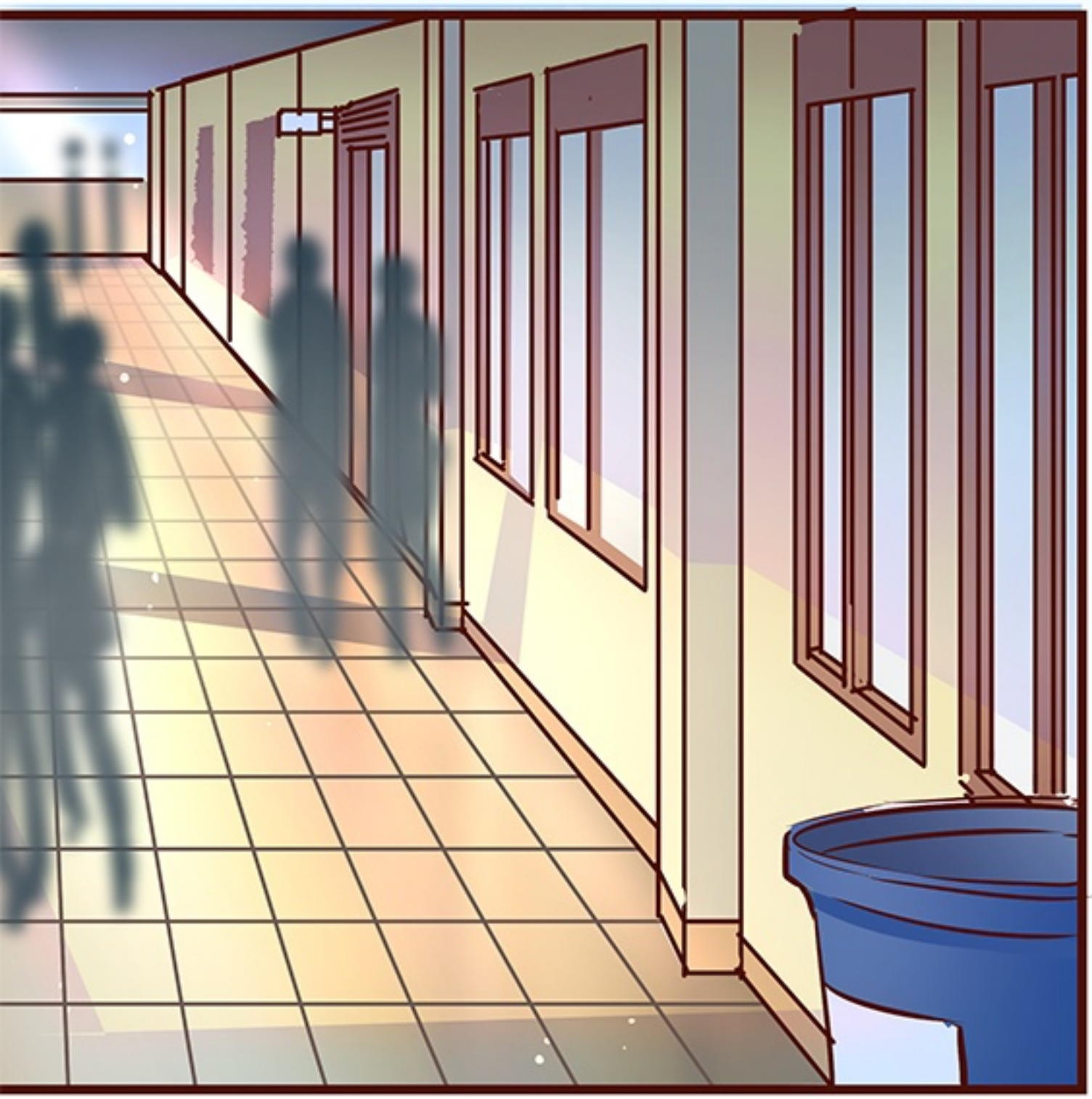

SUARA ORANG YANG MENGUNCIKU DI TOILET, BERASAL DARI KELAS LAIN?

AKU SAMA SEKALI NGGAK KENAL SIAPAPUN DARI KELAS SEBELAH.

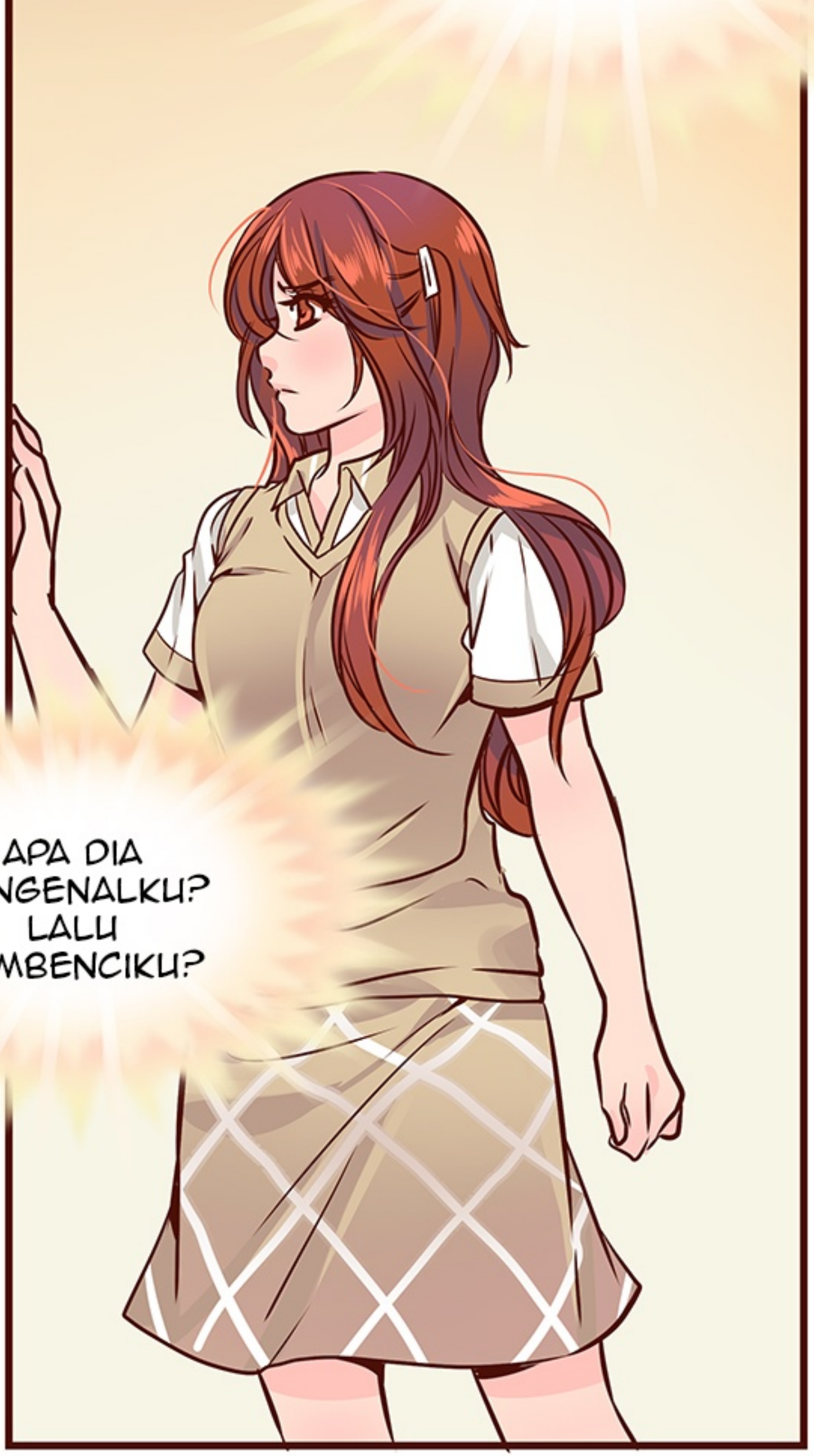
APA DIA
MENGENALKU?
LALU
MEMBENCIKU?

APA MOTIFNYA SAMPAI MENGUNCIKU DI TOILET?

AKU INGIN LANGSUNG SAJA MENGHAMPIRI DIA DAN BERTANYA SEKARANG JUGA.

HA..
HA..
HA..

TAPI AKU BISA SAJA SALAH MENGENALI SUARA, AKU JUGA TIDAK PUNYA BUKTI.

UNTUK HAL SEPERTI INI AKU TIDAK BOLEH GEGABAH,

...

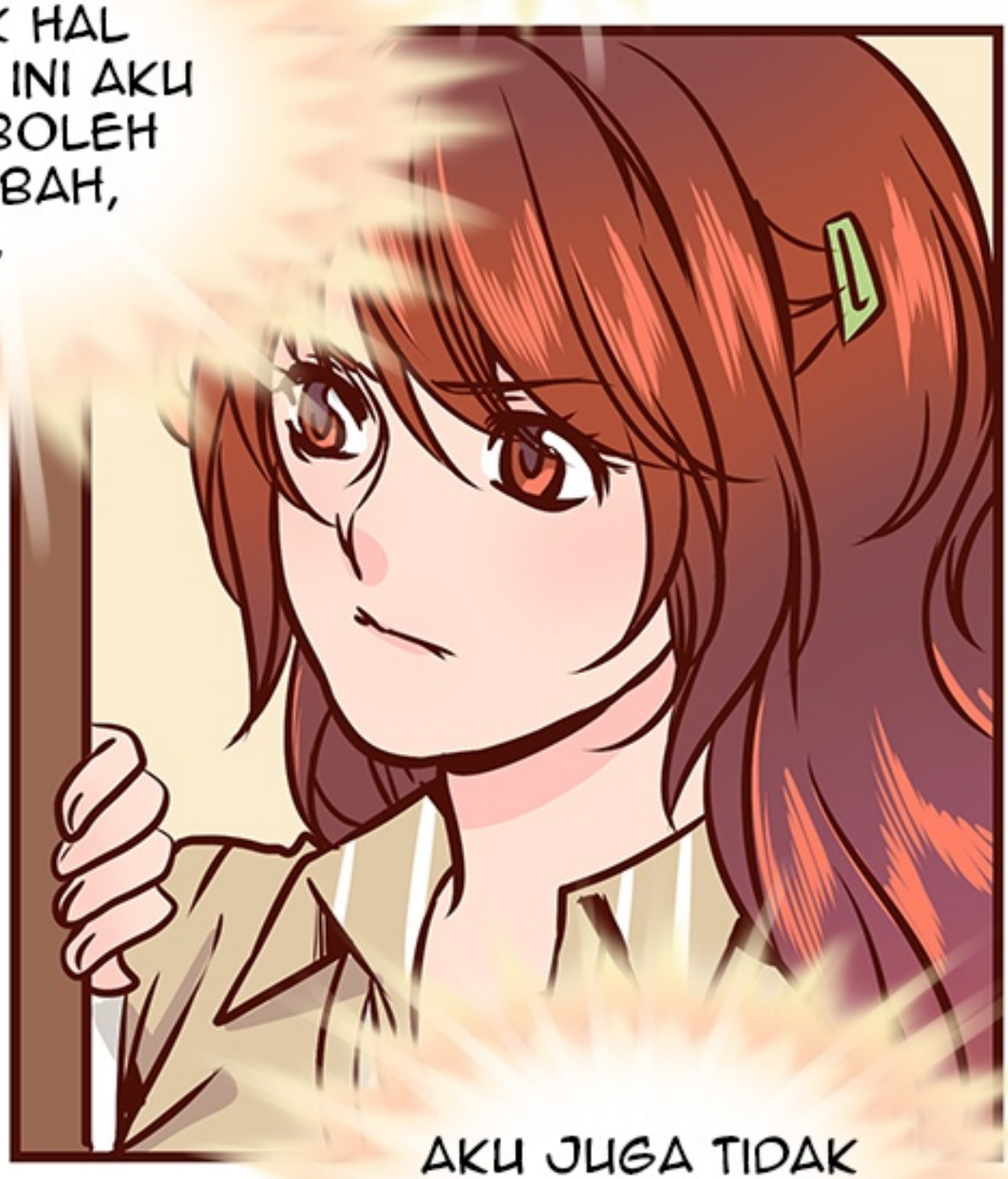

AKU JUGA TIDAK MAU KALAH SAMPAI TERJADI

KERIBUTAN

TAP..

SET..

SEDANG APA DI SINI RAN?

DEG..

GYAAAA, EGGY! NGAGET-NGAGETIN AJA!

JANGAN MUNCUL TIBA-TIBA DI BELAKANGKU SEPERTI ITU DONG.

MAAF, NGGAK BERMAKSUD NGAGETIN..

MASUK KE KELAS AJA YUK.

KAN SEBENTAR LAGI JUGA BEL MASUK KELAS..

DEG..

DEG..

SRAT..

A...

BAIKLAH AYO..

SEKARANG EGGY BERSIKAP LEBIH PROTEKTIF KARENA TAU KEJADIAN DI TOILET..

RASANYA MALAH BIKIN JADI SALAH TINGKAH SAMA EGGY...

WADUH, PAGI-PAGI SUDAH BERMESRAAN LAGI NIH MEREKA.

BIKIN IRI SAJA YA?

LARAS..

BISA NGGAK LAIN KALI NGGAK USAH NGAJAK KIRANA IKUT KE KANTIN BARENG KITA?

LOH KENAPA? GARA GARA KEKANTIN BARENG KEMAREN ITU?:

LARAS TAU KALAU KITA CANGGUNG DENGAN KIRANA,

TAPI BERUSAHA MENCARI TOPIK AGAR LEBIH AKRAB DENGAN MENGUNGKIT SOAL GRACE.

EH, KITA MALAH DICERAMAHIN..

NGOBROL HAL LAIN JUGA SELALU GA NYAMBUNG,

DIA KUDET SOAL K-POP, GOSIP SELEB, ATO YANG LAGI TREND DI INTERNET.

AH MAAF, PADAHAL NIAT KU BAIK.

AKU PIKIR KALAU KALIAN BISA DEKAT DENGAN KIRANA, OTOMATIS BISA DEKAT DENGAN EGGY.

TERNYATA TIDAK BERHASIL DAN MALAH MEMPERBURUK SUASANA YA?

KALIAN TAU SENDIRI KAN KIRANA NGGAK DEKAT DENGAN ANAK CEWEK DI KELAS.

JADI AKU BERHARAP KITA SEMUA BISA MEMBANTUNYA SEBAGAI TEMAN SEKELAS YANG BAIK..

TAPI SEPERTI YANG KALIAN

LIHAT KEMARIN, DARI KIRANA PUN SEPERTINYA TIDAK ADA NIAT BAIK UNTUK BERUSAHA AKRAB DENGAN KITA YA?

MUNGKIN DIA MEMANG TIDAK BUTUH BERTEMAN DENGAN CEWEK-CEWEK..

APALAGI KARENA DIA CANTIK, JADI SELALU DIKELILINGI COWOK.

MALAH SALAH PAHAM, DAN MENCERAMAHI KALIAN GITU KAN?

TERUTAMA SUDAH ADA YANG SETAMPAN EGGY DI SISINYA.

UGH..

HEI..

PSTTT

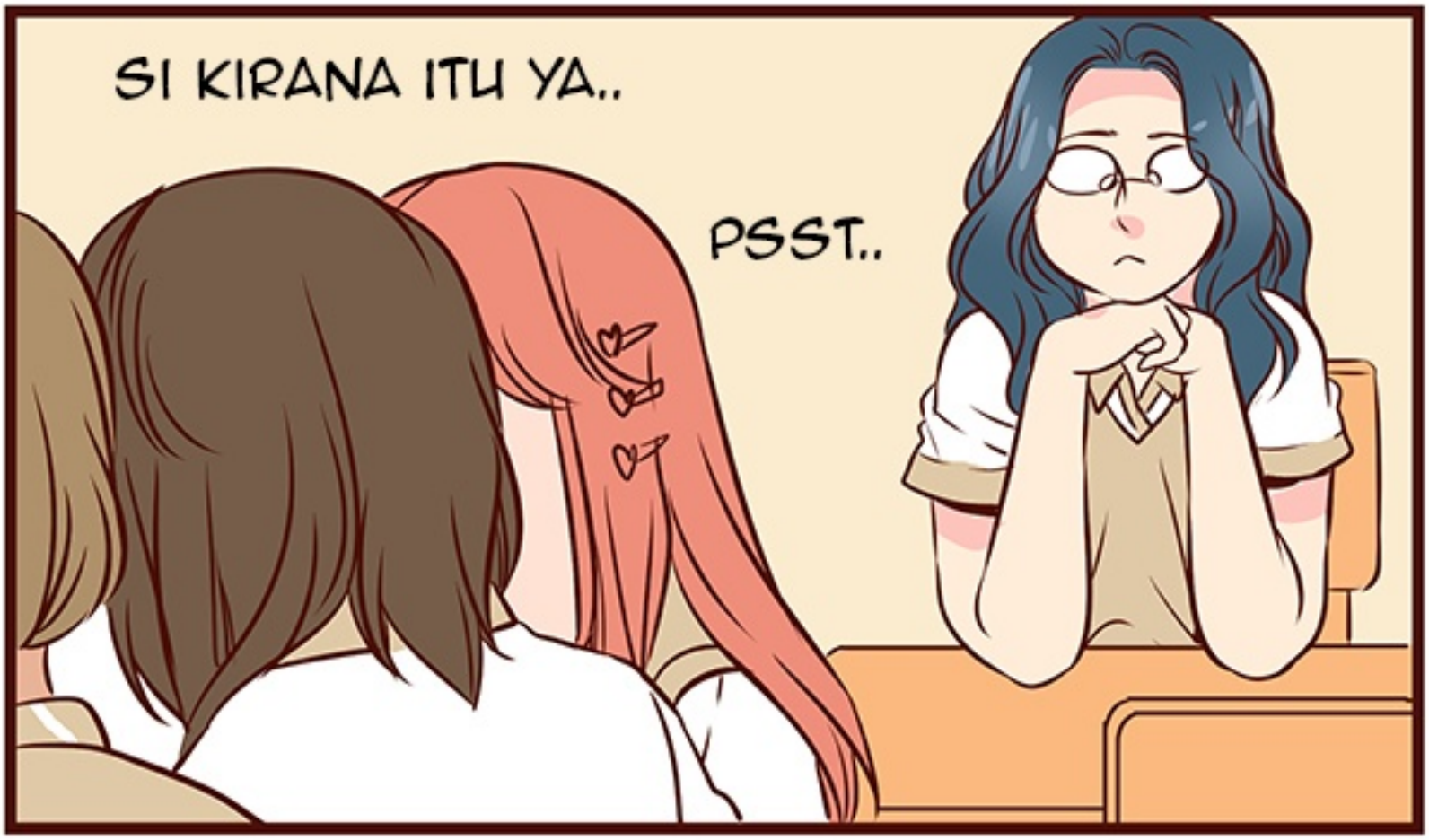
SI KIRANA ITU YA..
PSST..

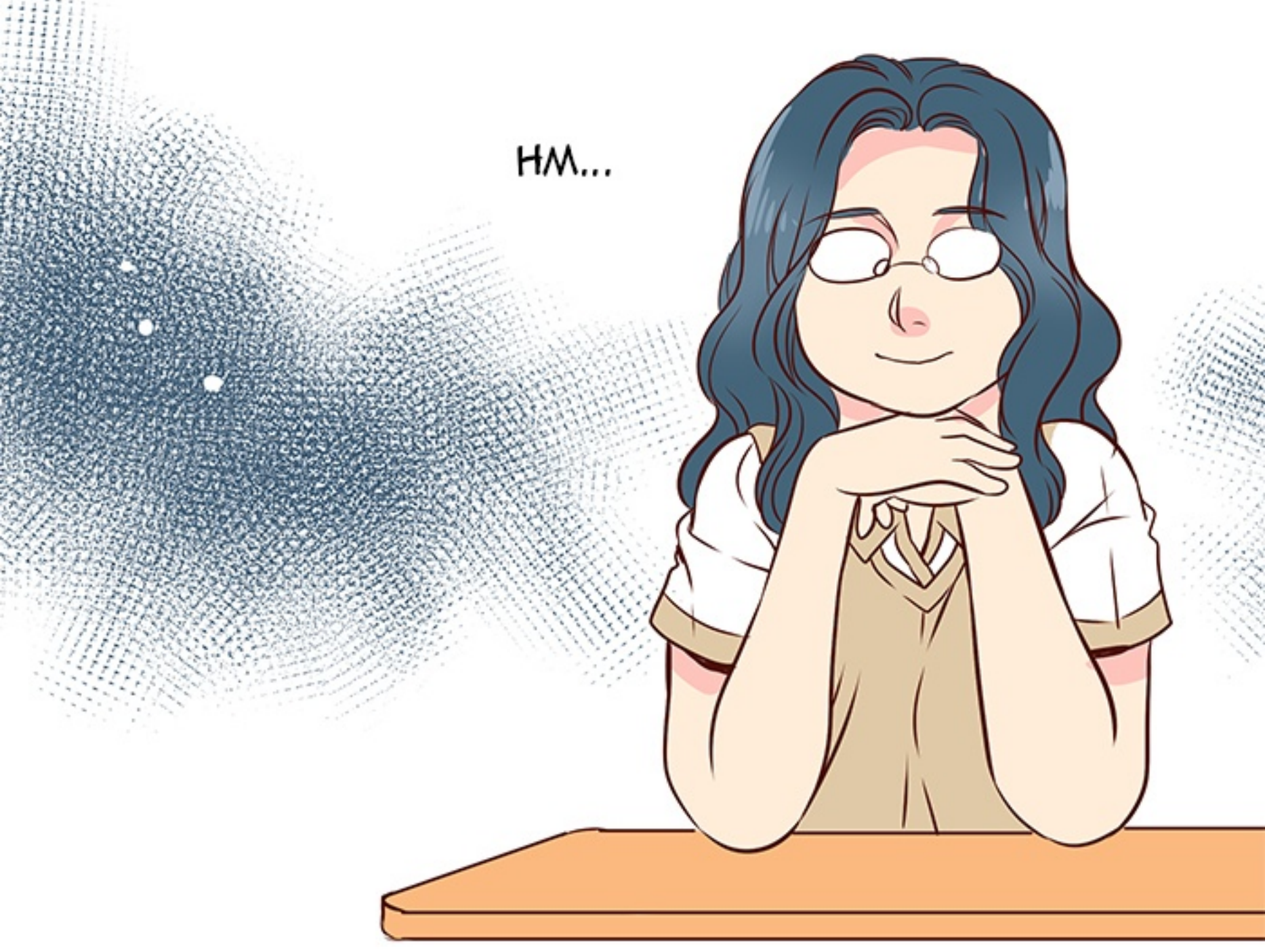
HM...

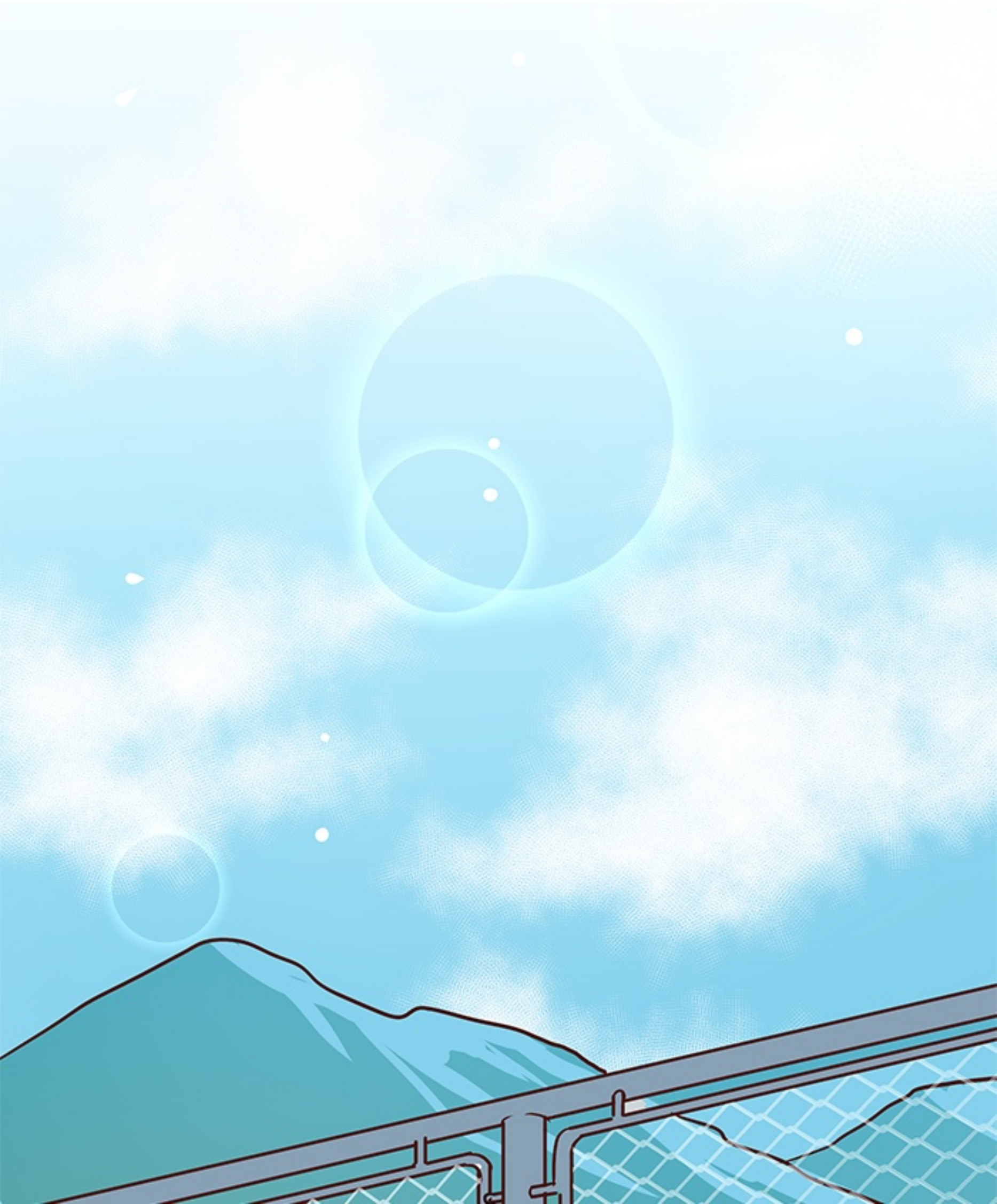

RESTRICTED
AREA

JADI PROF...

KUDENGAR ANDA MELAKUKAN PERCOBAAN PADA TELUR EGGNOID.

MENJATUHKAN DARI KETINGGIAN, MENEMBAK DENGAN SENAPAN, MENCOBA MENGGENCET DENGAN HIDROLIK PRESS.

BUKANKAH INI MENGKHAWA-TIRKAN? INGAT KITA CUMA PUNYA SATU TELUR EGGNOID.

SAYA MEMINTA ANDA UNTUK MENELITI TELUR TERSEBUT, BUKAN MENGHANCUR-KAN NYA..

AH, MEMANG BENAR SOAL ITU, AKU MEMANG TERPAKSA MENGAMBIL RESIKO.

TAPI ANDA TIDAK PERLU KHAWATIR...

SEPERTI YANG ANDA LIHAT, TELUR INI MASIH MULUS TANPA ADA SATUPUN CACAT DAN CELA.

KEMARILAH, ADA YANG INGIN KUPERLIHATKAN

SEJUJURNYA AKU MEMANG BERUSAHA MEMOTONG TELUR INI.

AKU SUDAH MENCOBA BERBAGAI MACAM ALAT POTONG YANG SANGAT KUAT.

BAIK SINAR LASER, MAUPUN HIDROJET, TETAPI TIDAK ADA REAKSI,

KEMUDIAN AKU MENCOBA MENGGUNAKAN PEMOTONG DENGAN ENERGI PLASMA

PEMOTONG ENERGI PLASMA MENGGUNAKAN ALIRAN LISTRIK UNTUK MEMANASI UDARA HINGGA SUHU YANG SANGAT TINGGI, SEHINGGA MENGHASILKAN ENERGI YANG MIRIP DENGAN HALILINTAR.

TETAPI PEMOTONG PLASMA HANYA BISA MEMOTONG MATERI KONDUKTIF ATAU BAHAN YANG BISA MENGHANTARKAN LISTRIK

AKU MENDUGA KALAU TELUR INI ADALAH SEBUAH MESIN YANG TENTUNYA AKAN BEREAKSI DENGAN LISTRIK

DAN REAKSI TELUR INI KETIKA DITEMBAK OLEH ENERGI PLASMA SUNGGUH DILUAR DUGAAN.

PERHATIKAN BAIK-BAIK.

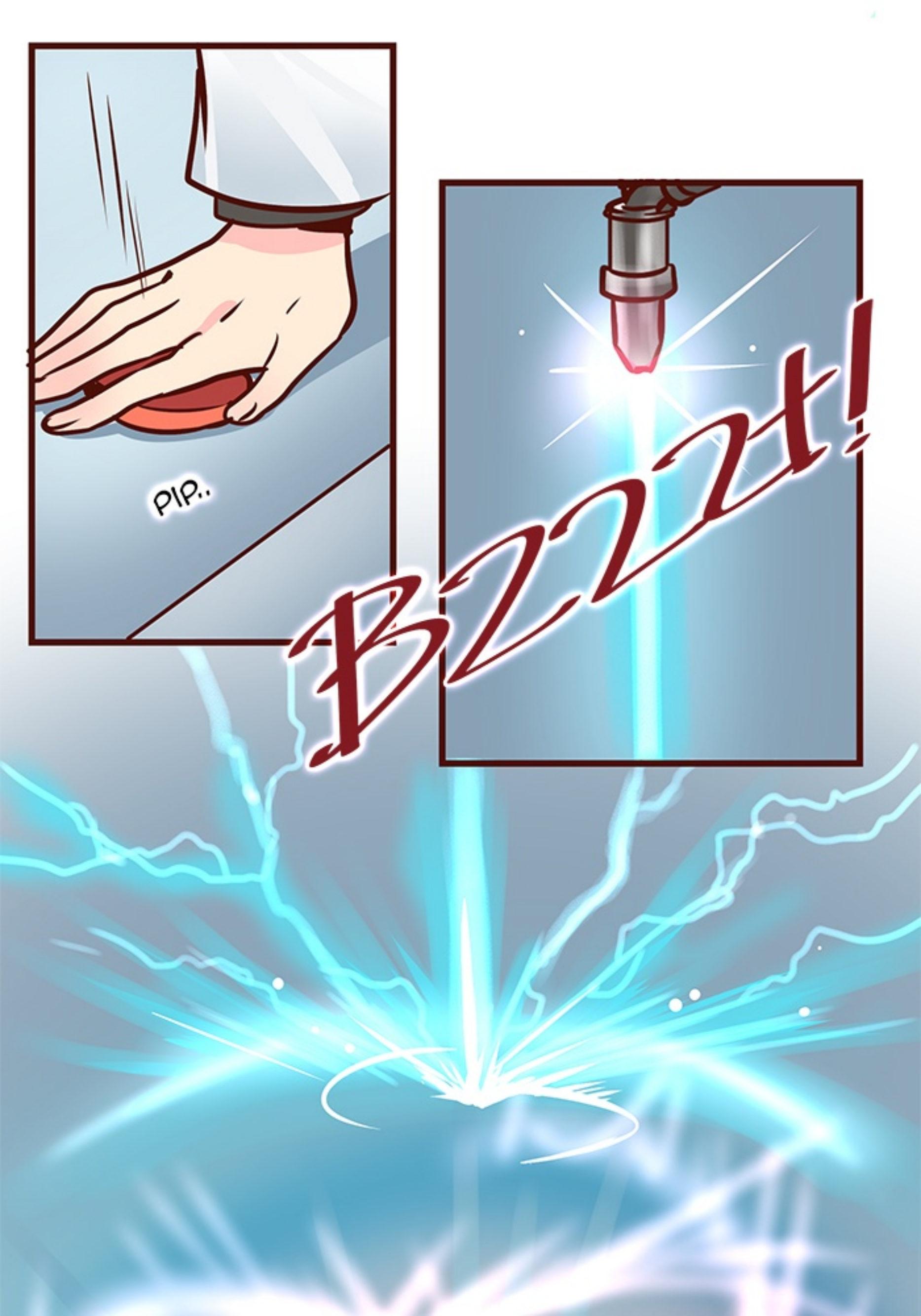
PIP..
BZZZZt!

BLAR!!

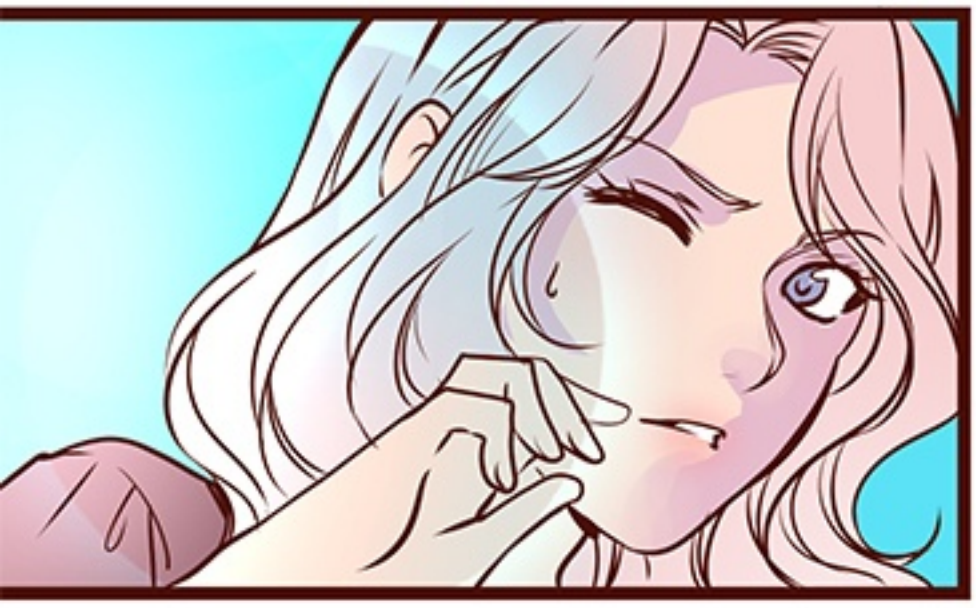

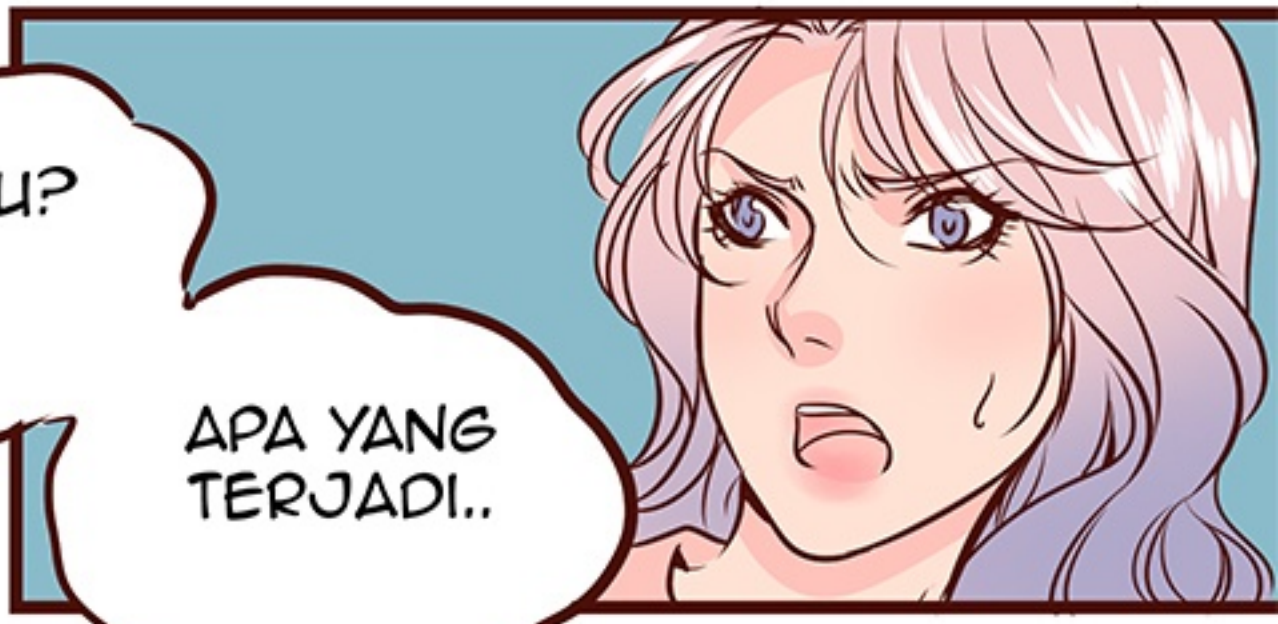

A..APA ITU?

APA YANG TERJADI..

LUAR BIASA KAN? KAU LIHAT ITU?

TELUR INI MEMANTULKAN ENERGI PLASMA DENGAN SEMACAM MEDAN ENERGI.

TELUR INI TERLIHAT TIDAK AKTIF TAPI TERNYATA BISA MENGHASILKAN ENERGINYA SENDIRI UNTUK MELINDUNGI DIRI.

ANDA SUDAH MEMBACA SOAL TEORY DUNIA DI DIMENSI LAIN YANG KU TULIS KAN?

ANDAIKATA DUNIA YANG KITA TINGGALI DAN SELURUH KEHIDUPAN KITA ADALAH SEBUAH BUKU, MAKA DIMENSI LAIN ADALAH BUKU LAIN

BUKU SATU DAN YANG LAIN, BISA BERTUMPUK PARAREL. ATAU BERSERAKAN DIPOSISI LAIN.

KITA TIDAK BISA BEGITU SAJA KELUAR DARI DALAM BUKU ATAUPUN MENYEBRANG PINDAH KE BUKU LAIN.

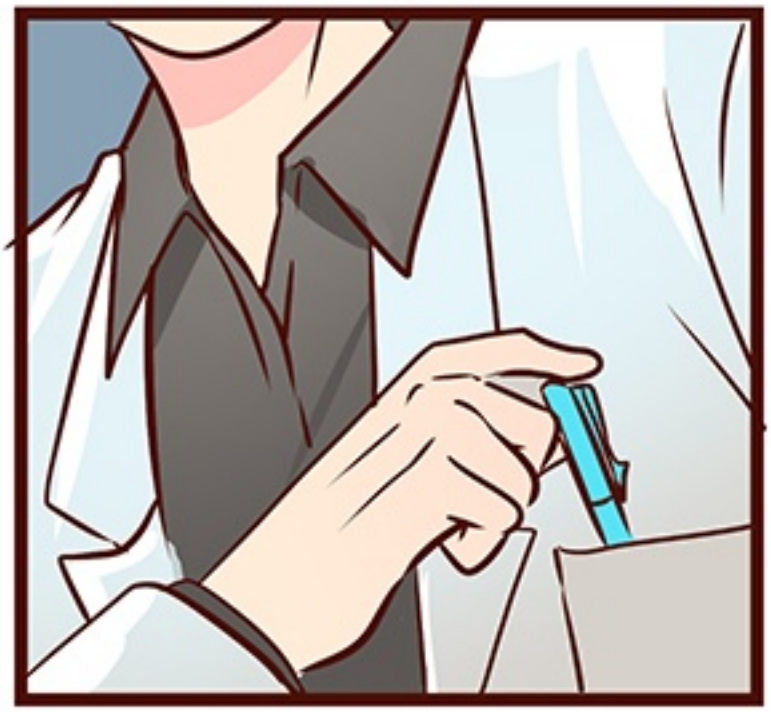

SEPERTI PULPEN YANG BISA MENEMBUS LAPISAN BUKU

UNTUK BISA MENEMBUS DINDING DIMENSI ANTARA DUNIA KITA KE DUNIA LAIN, KITA BUTUH SEBUAH KENDARAAN.

SEBUAH KENDARAAN YANG TIDAK HANCUR WALAPUN DIJATUHKAN, DITEKAN, DIBAKAR MAUPUN DIPOTONG.

KENDARAAN YANG MEMILIKI ENERGI YANG SANGAT BESAR SEHINGGA BISA MEMBUKA GERBANG DIMENSI RUANG DAN WAKTU.

BAYANGKAN APABILA KITA BERHASIL MENGETAHUI DAN MEMAHAMI TEKNOLOGI LUAR BIASA SEPERTI INI.

PROF. YOSHITO.

DIA TIDAK SEGAN SEGAN MENGAMBIL RESIKO MENGHANCURKAN TELUR EGGNOID DEMI MEMBUKTIKAN TEORINYA,

KALAU SUATU SAAT NANTI DIA BERHASIL BERTEMU DENGAN EGGY.

ENTAH APA YANG AKAN DIA LAKUKAN NANTI.

Story and Art : Archie The RedCat
Base color : Luthfi Musofi

@EGGNOIDwebtoon
@archietheredcat